ADSUM®

• DOPRAVNÍ ZNAČENÍ •

PROJEKTY REALIZACE PRONÁJEM

ČESKOMORAVSKÁ ASOCIACE DOPRAVNÍHO ZNAČENÍ

Vypracoval: Martin Frolík tel.: 777 690 022, e-mail: frolik@adsum.cz	Zodpovědný projektant, kontrola: Martin Frolík

Investor:

Krajská správa a údržba silnic Středočeského kraje

přísp. org. Stř. kraje, Zborovská 11, 150 21 Praha 5

Objednatel (stavebník):

STRABAG a.s.

Kačírkova 982/4, 158 00 Praha 5 - Jinonice

ADSUM®

• DOPRAVNÍ ZNAČENÍ •

PROJEKTY REALIZACE PRONÁJEM

ADSUM spol. s r.o.

Havlíčkova 923, 273 51 Unhošť

provozovna: Lidická 7, 273 51 unhošť

tel./fax: +420 312 698 482 mobil: +420 777 690 022

e-mail: adsum@adsum.cz http://www.adsum.cz

IČ: 451 44 991, DIČ: CZ 451 44 991, KB Kladno, č.ú. 807741141/0100

Společnost vedená od 21.února 1992 u Městského soudu v Praze, spisová značka C7462

Stavba:

III/11537, III/11526, III/11538 VŠERADICE III/11413, III/11537 BYKOŠ

Číslo zakázky:	DIO-146-8/2026
Datum:	září 2026
Stupeň:	RDS
Měřítko:	-
Počet formátů:	9xA4
Číslo přílohy:	Paré:

Objekt:

Dopravně inženýrské opatření - DIO
Opravy průtahů obcí Všeradice a Bykoš
Etapa 1. + Etapa 2.

Celková situace - Etapa 1.

Všeradice + Bykoš - průtahy obcí - rekonstrukce povrchu vozovky

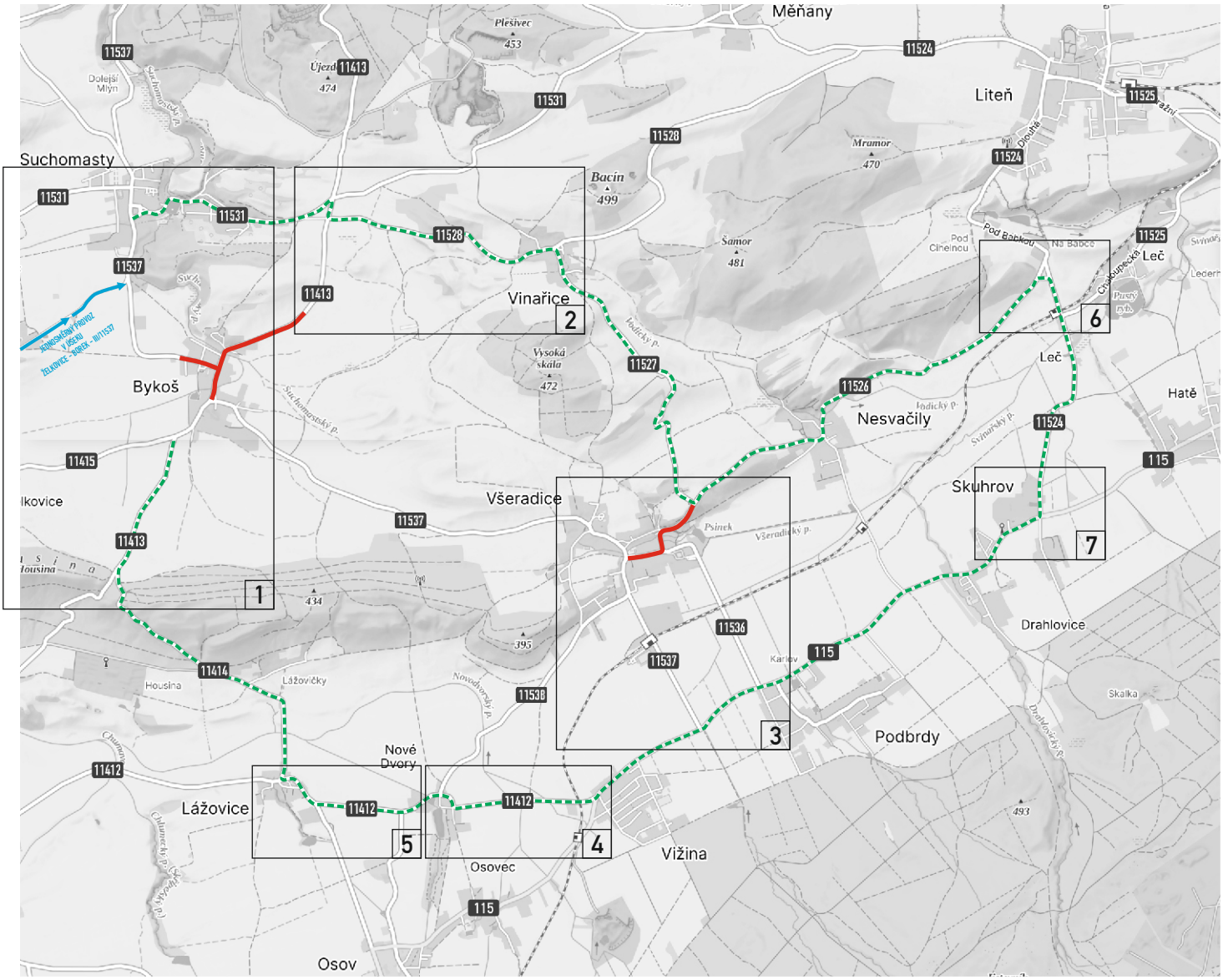

ADSUM

Etapa 1.

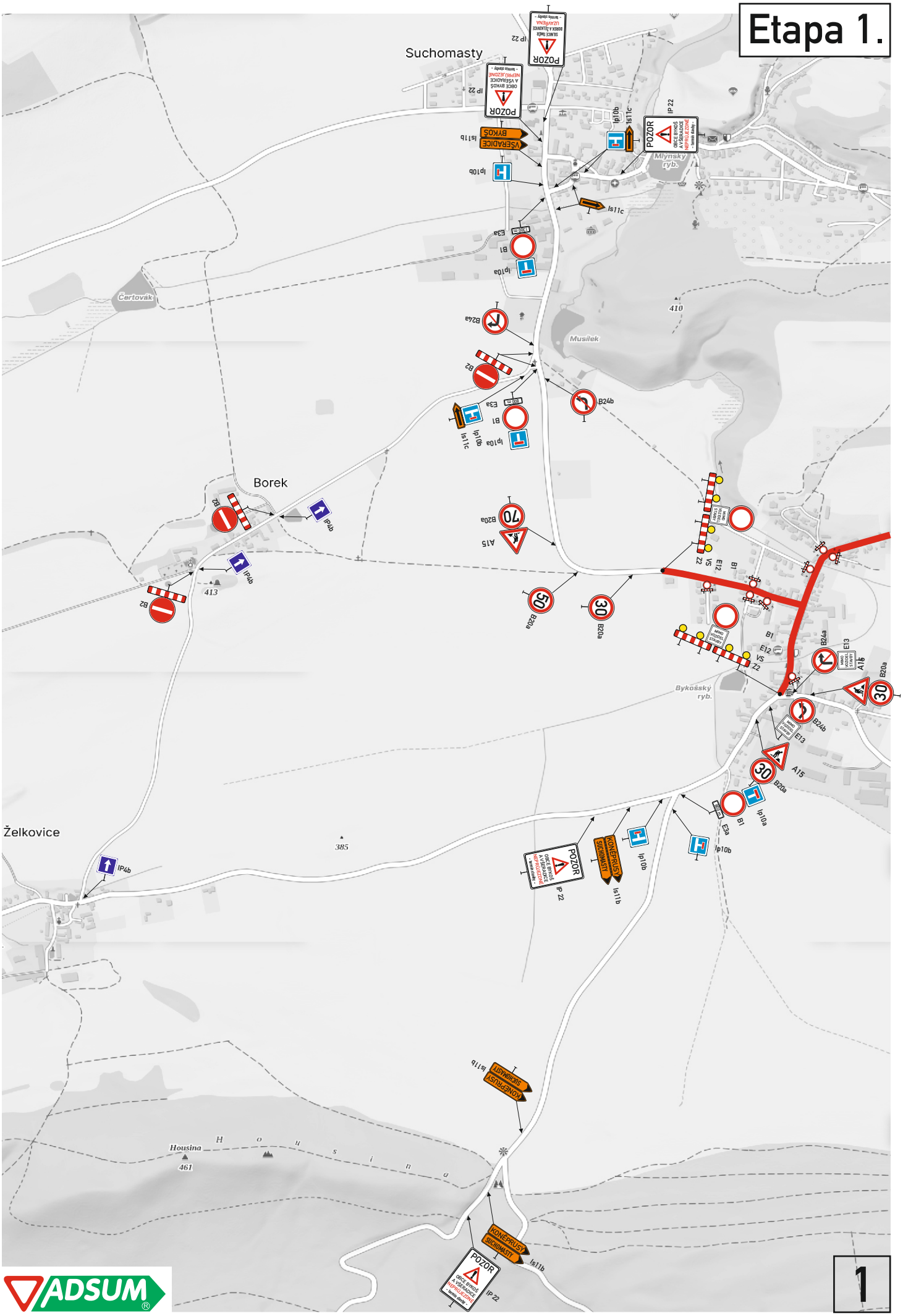

Suchomasty
Borek
Želkovice
Čertovák
Musílek
Mlýnský ryb.
Bykošský ryb.
Housina
Housina
410
413
385
461
POZOR
VŠERADICE BYKOŠ
KONEPRUSY SUCHOMASTY
IP 22
Is11b
Is11c
Ip10b
Ip10a
E3a
B1
B2
B24a
B24b
B20a
A15
E12
E13
VS
Z2
IP4b

1

Etapa 1.

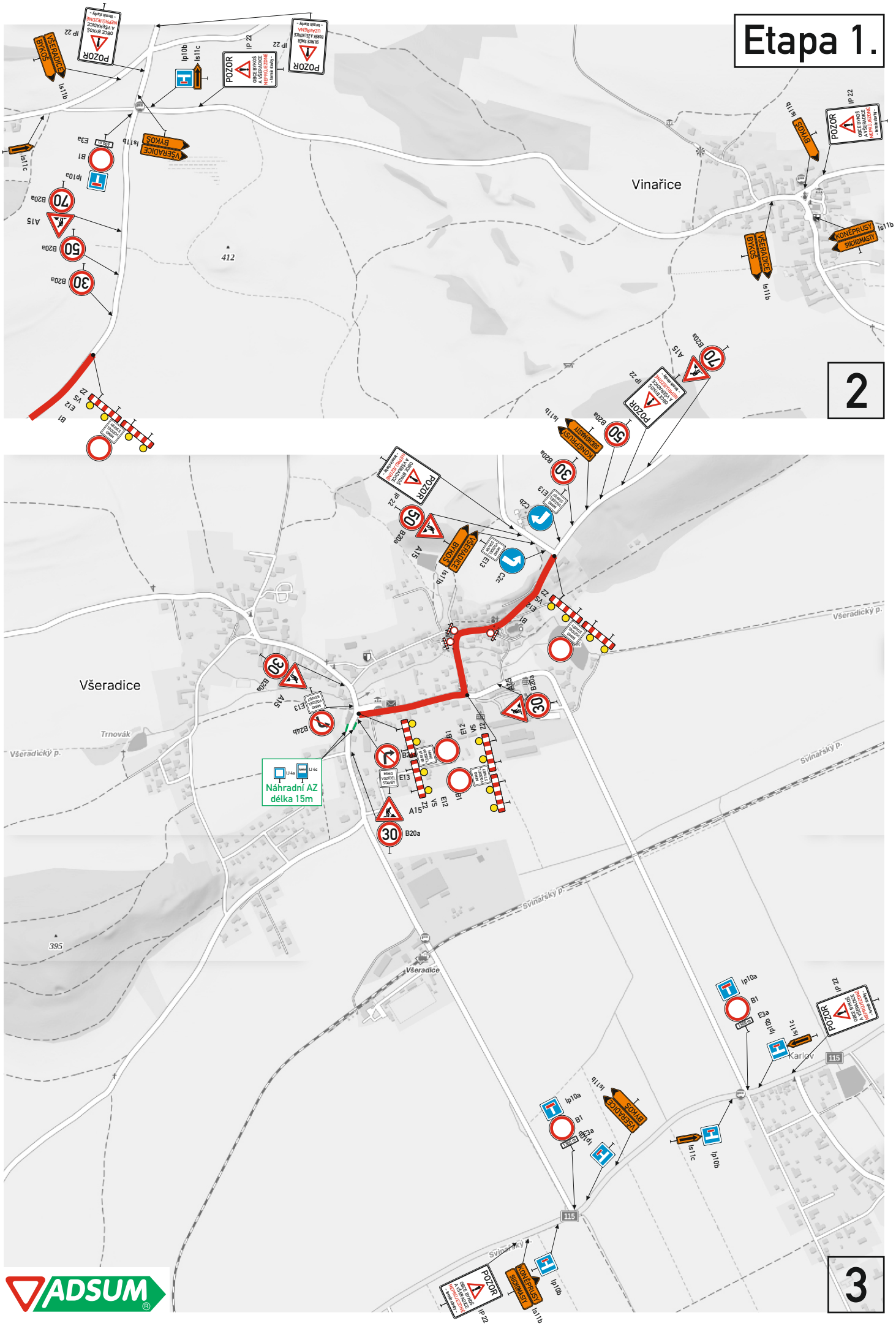

Vinařice
Všeradice
Trnovák
Všeradický p.
Svinařský p.
Karlov
Náhradní AZ
délka 15m
POZOR
VŠERADICE
BYKOŠ
KONĚPRUSY
SUCHOMASTY
412
395
115
2
3

Etapa 1.

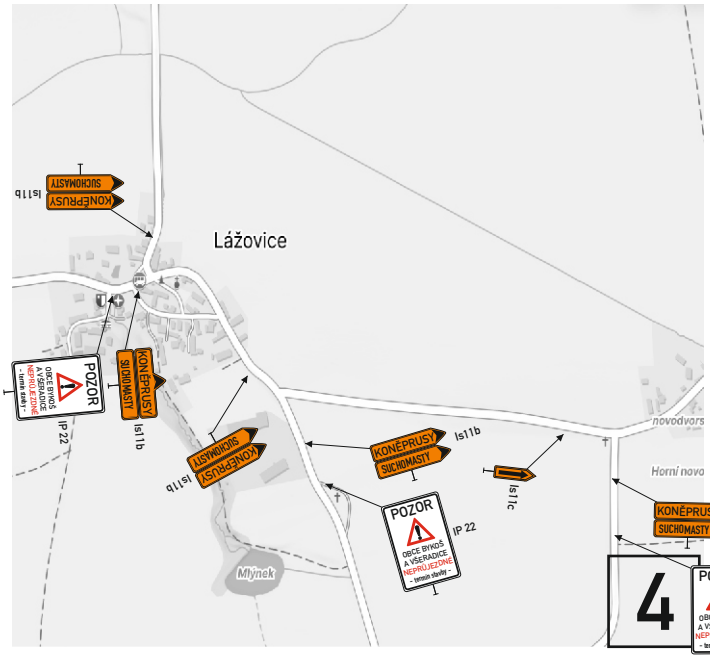

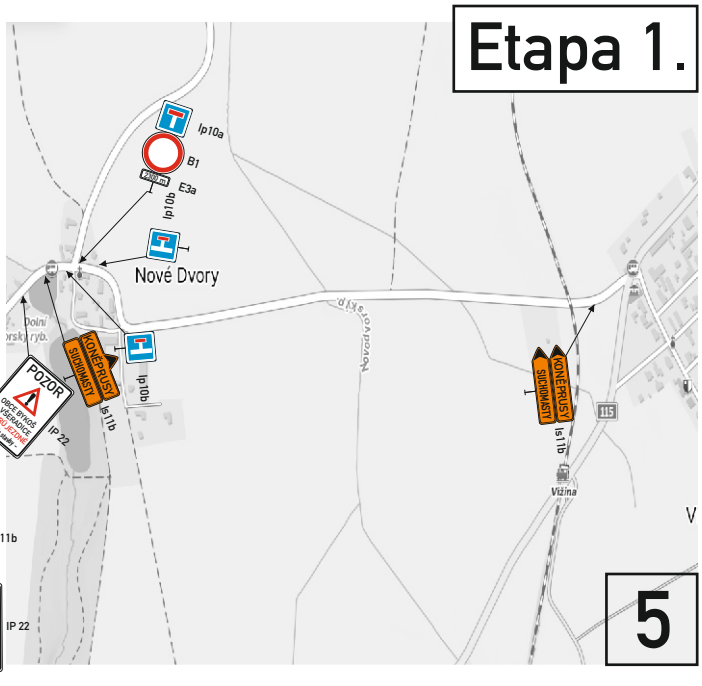

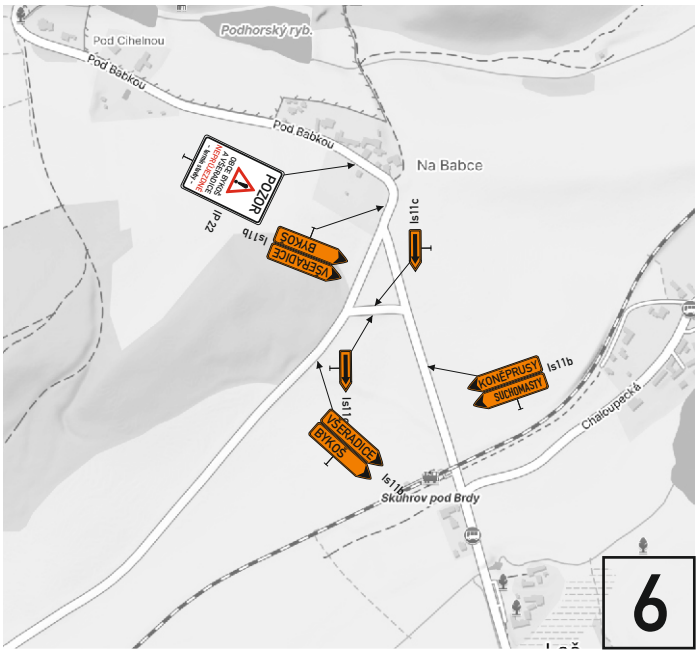

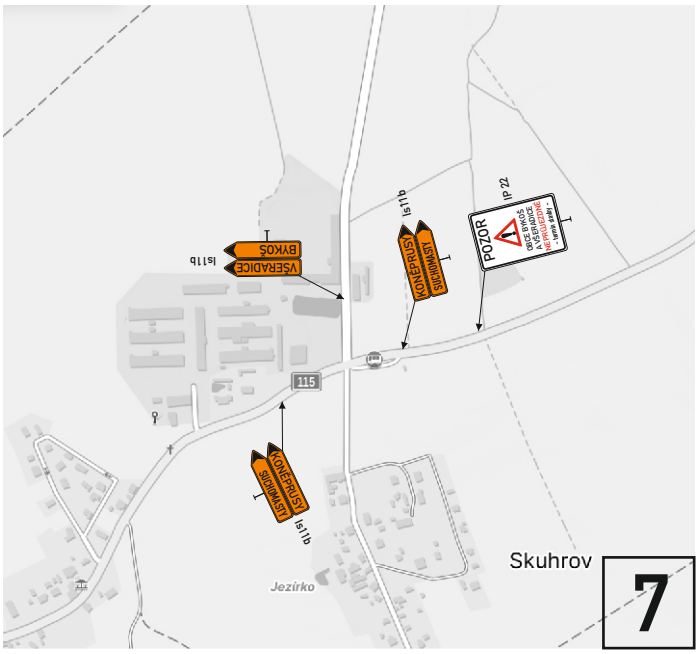

ADSUM

Celková situace - Etapa 2.

Všeradice + Bykoš - průtahy obcí - rekonstrukce povrchu vozovky

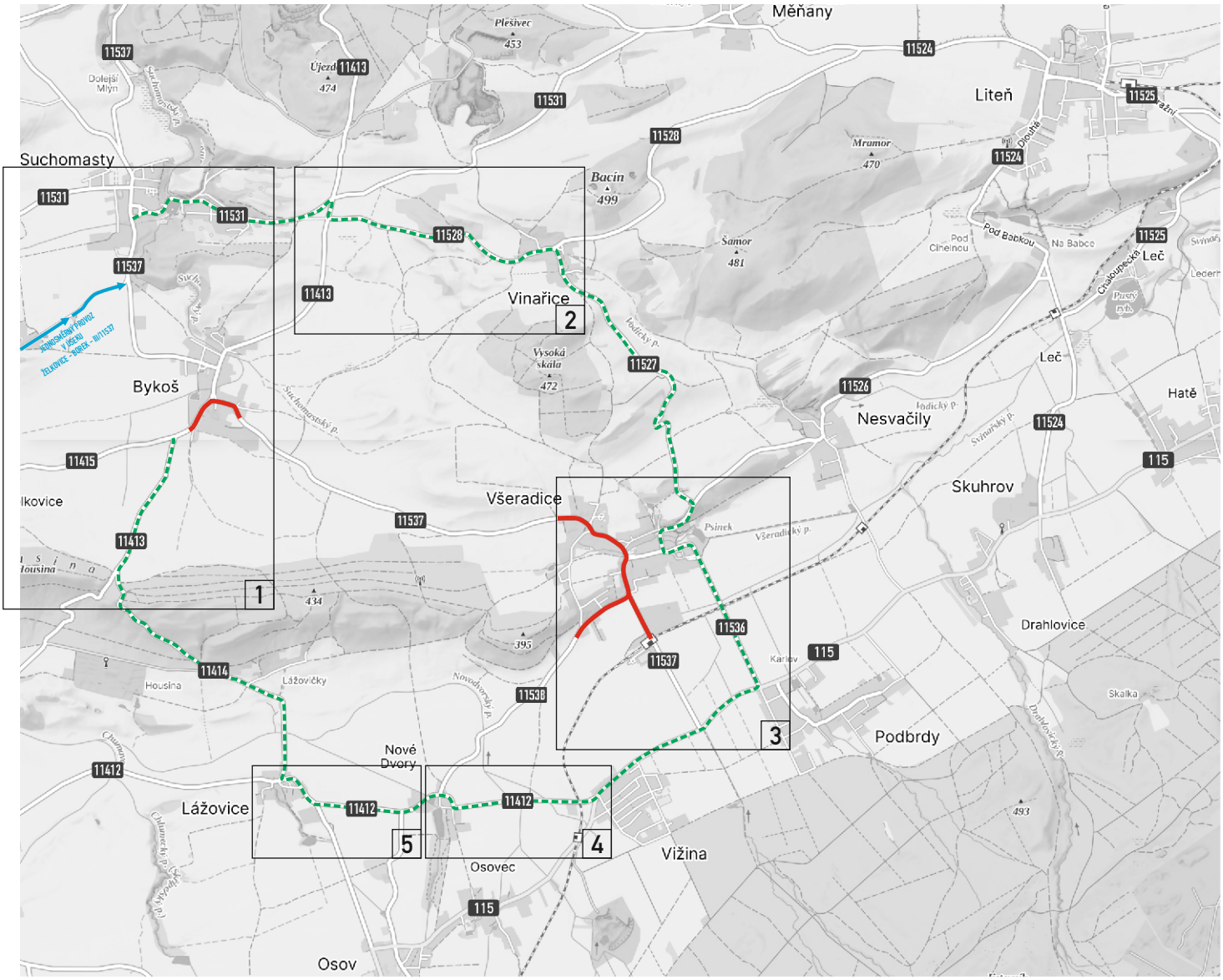

Etapa 2.

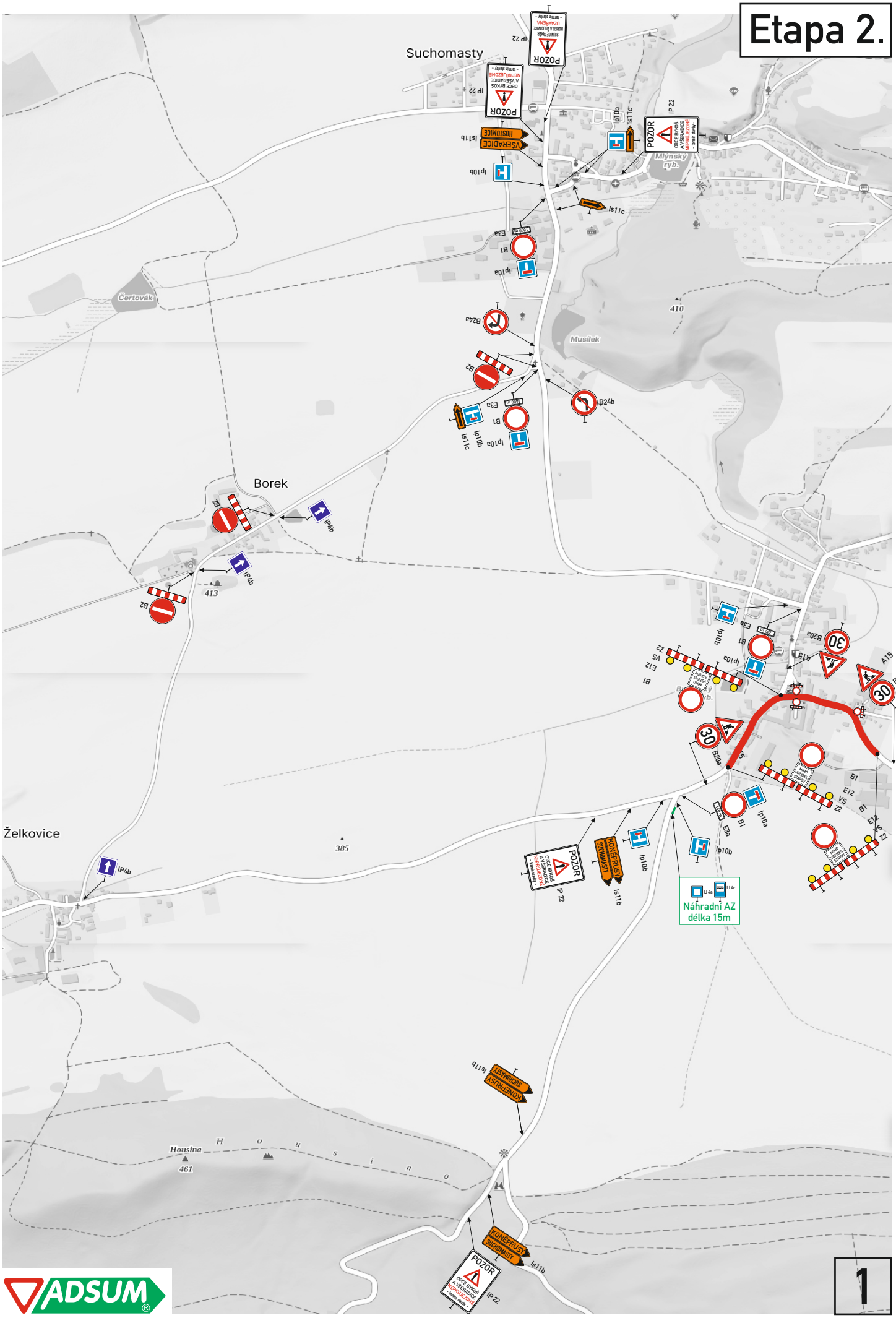

ADSUM

Etapa 2.

2

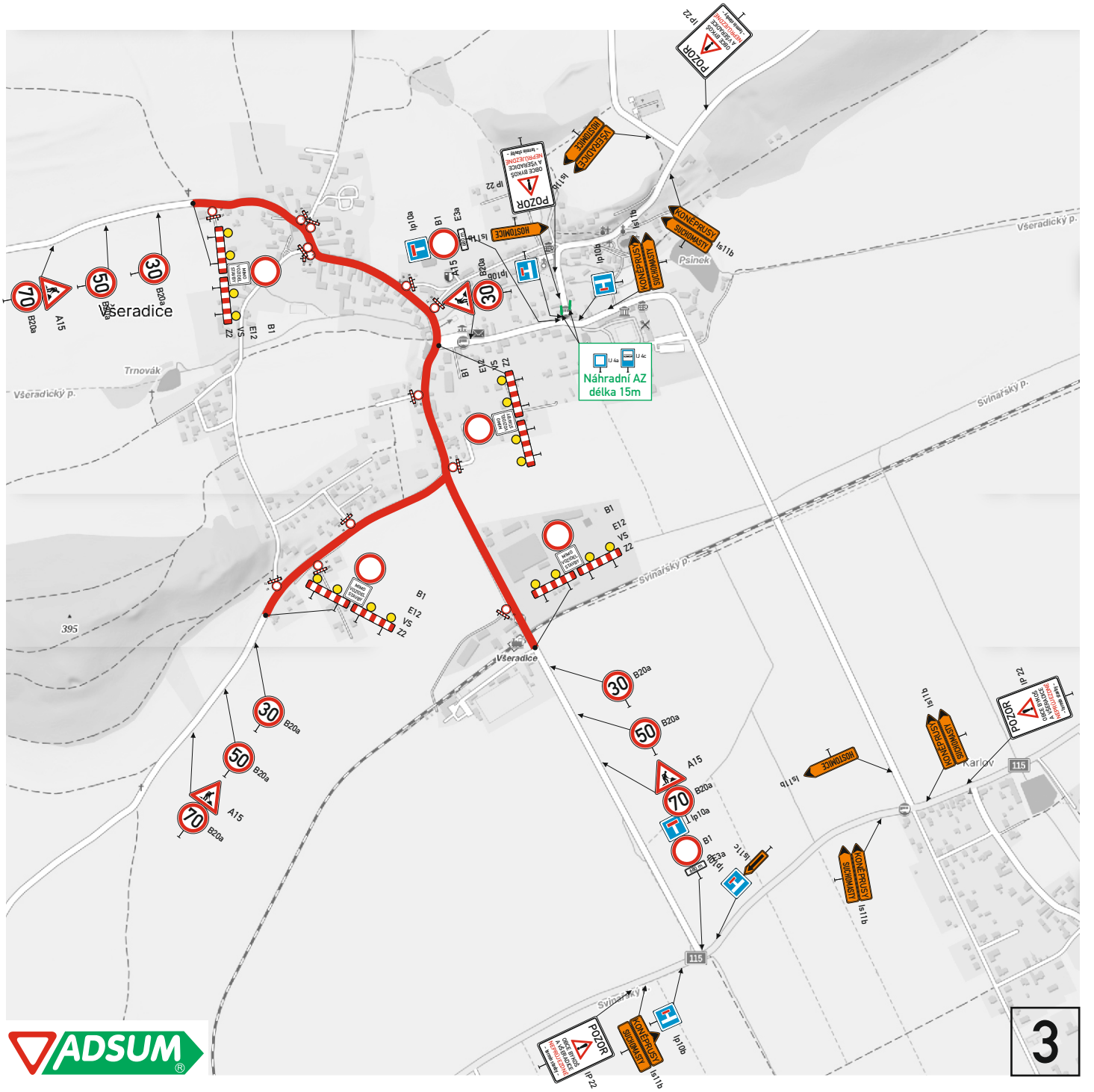

3

ADSUM

Etapa 2.

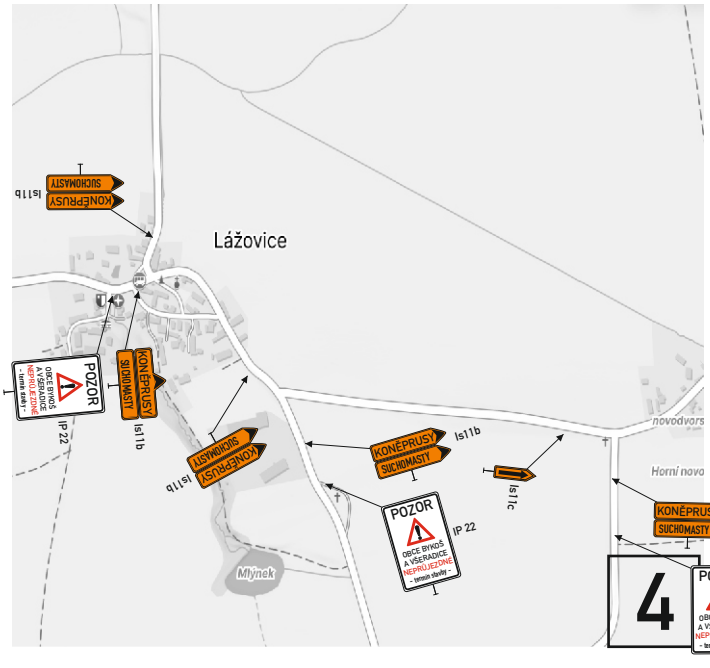

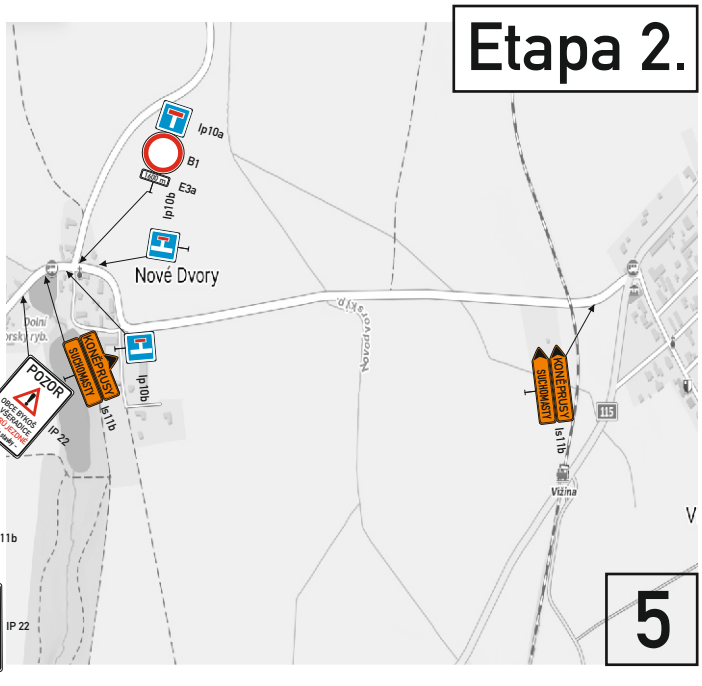

Mgr. Ondřej Šantora
POLICIE ČESKÉ REPUBLIKY
Důvod podepsání: V zastoupení
Čas podepsání: 23.10.2026 14:38:00